Bubbelkoning

'De spa specialist van de Benelux!'

EASYWATER BALBOA WATER GROUP GECKO ARISTECH ACRYLICS FOX SPAS

Heerlijk genieten in

Prijswijzigingen en typefouten voorbehouden, aan de getoonde afbeeldingen kunnen geen rechten worden ontleend.
Drukfouten, vergissingen, ontbrekende informatie, fouten, technische vermeldingen en wijzigingen voorbehouden. © Bubbelkoning

uw eigen achtertuin!

Ontdek nu zelf hoe fijn het is om te genieten van uw eigen spa (ook wel jacuzzi genoemd). De krachtige massagestralen van een spa helpen om verkrampte spieren en pijnlijke gewrichten te versoepelen. Dagelijkse spanning en stress nemen snel af wanneer u zich twee of drie maal per week even de tijd gunt om in het warme water te ontspannen.

Zuurstof en voedingsstoffen worden sneller naar uw spieren geleid door de combinatie van de massagestralen en de warmte van het water. Hierdoor zetten bloedvaten sneller en beter uit. Het drijfvermogen van uw lichaamsgewicht neemt met 90% toe. Hierdoor wordt de spanning op uw gewrichten weggenomen en ontspant het lichaam zich volledig. Door de heilzame samenwerking van warmte, verminderde druk op uw spieren en algehele massage zult u zich als herboren voelen!

Een Bubbelkoning spa staat garant voor het ultieme wellness gevoel. Een perfecte massage in heerlijk warm water en vele luxe opties zorgen voor een onvergetelijke ervaring. Bovendien kunt u er het hele jaar door van genieten. Heerlijke luxe in uw eigen tuin. Een spa van Bubbelkoning biedt het allemaal!

Ons team staat voor u klaar!

Kwaliteit

Bubbelkoning spa's worden met de grootste zorg gemaakt van de best geselecteerde materialen. Alles is tot in detail uitgewerkt en uitvoerig getest. Onze spa´s voldoen aan de hoogste kwaliteitseisen.

Besturingssysteem

Het besturingssysteem in onze spa's is van het Amerikaanse merk Balboa. Dit merk staat bekend als het beste systeem op dit gebied. Het is eenvoudig te bedienen en misschien nog wel belangrijker; het is het meest betrouwbare besturingssysteem dat er op de markt is. U bent dus verzekerd van een optimaal functionerende spa.

Materialen

Onze spa's zijn geïsoleerd met een dikke laag isolatiemateriaal direct aan de binnenzijde van de kuip. Deze laag zorgt dat de warmte binnen de in kuip blijft, en daarmee ook in het water. De panelen zijn geheel geïsoleerd en voorzien van warmte reflecterend materiaal. Dit alles zorgt voor optimale isolatie en minimaal warmteverlies.

De basis

Alle spa's zijn gebouwd op een sterk en solide houten frame zodat een klein beetje werking van de kuip en het frame mogelijk is. Dit houten frame is volledig geïmpregneerd. De ombouw is bevestigd aan het frame en de vlakke onderzijde van het bad is afgedicht met vochtwerend materiaal.

Kuip van Aristech

De kuip is het belangrijkste onderdeel van de spa. Daarom hebben wij gekozen voor acrylaat van Aristech Acrylics uit Amerika. Deze acrylaat kuipen zijn speciaal ontworpen voor gebruik in spa's, zeer uitvoerig getest en van blijvende kwaliteit. Het al sterkte acrylaat wordt nog eens extra versterkt door een glasvezelconstustructie van verschillende lagen geweven glasvezel. Deze krachtige samenstelling vormt een haast onverwoestbare structuur die bestand is tegen krassen, chemicaliën en alle weersinvloeden.

Garantie

U heeft 5 jaar garantie op de acrylaat Aristech kuip en 2 jaar op de techniek.

Kwaliteit en service

Service boven alles

Het verlenen van een goede service is bij Bubbelkoning als vanzelfsprekend. Bij het aanschaffen van een luxe product willen we tenslotte zelf ook niet voor een dichte deur komen te staan als er iets mankeert. Daarom vinden we dat onze klanten behandelt moeten worden zoals we zelf ook behandeld willen worden. Vanuit dit uitgangspunt wordt onze service geleverd. We zijn zeven dagen per week bereikbaar en onze monteurs werken zeven dagen per week om u de allerbeste service te kunnen bieden.

Van A tot Z

Koopt u een spa bij Bubbelkoning, dan koopt u die ook alléén bij Bubbelkoning. Wij werken namelijk niet met een externe serviceverlener of met een franchise concept waardoor u last hebt van onnodige tussenpartijen. Van ontvangst in de showroom of kennismaking op internet, tot aftersales en service; alles zit onder één dak. Hierdoor kunnen we een snelle en vakkundige service bieden, zonder tussenpersonen.

Service team

Ons kundig en servicegericht monteursteam blijft groeien om onze klanten de allerbeste service te kunnen bieden. Als ware ambassadeurs van ons bedrijf zorgen zij ervoor dat u altijd geholpen wordt als u hulp nodig heeft. Daarnaast zitten onze kantoormedewerkers 7 dagen per week telefonisch voor u klaar om uw vragen of serviceverzoeken te beantwoorden. U kunt uw serviceverzoek ook eenvoudig melden via onze website, dan nemen wij zo snel mogelijk contact met u op. Alleen een tevreden klant telt voor ons!

Ins

	BDS	HRS	
Air jet			Deze jet produceert duizenden kleine luchtbelletjes die uw lichaam laten tintelen en de zintuigen kalmeren.
Point jet			Deze jet maakt een stevige draaiende straal die de voeten en benen op een prettige manier masseert.
Mini jet			In een groep geplaatste jet met een therapeutische werking voor bijvoorbeeld de nek, schouders, dijen of rug.
Miro jet			Deze tweeling gaten zijn in een V-vorm gepositioneerd. De kern roteert zodat er een straal met een V-patroon onstaat.

Beschikbare kuipkleuren

ARISTECH ACRYLICS LLC

Silver Marble	Mayan Copper	Pure white	Black Marble	Cinnabar	White Pearl

Outs

1 Watervalbediening
2 Waterval
3 Basis LED lamp
4 Bedieningspaneel
5 Pop-up LED speaker
6 Bekerhouder
7 Filter unit
8 Waterkracht regelaar
9 Rota jet
10 Aanzuiging massagejets
11 Point jet
12 Aromatherapie unit
13 Mini jet
14 Hoofdsteun
15 Miro jet
16 Air jet
17 Afvoer
18 Jumbo jet
19 Mini LED verlichting
20 Massage jet
21 Lucht regelaar

Outs

	BDS	HRS	
Dico jet			Deze jet biedt een goede massage en is meestal gericht op de schouders en de rug.
Rota jet			Deze jet produceert een draaiende waterstroming die aanvoelt als een handmassage.
Jumbo jet			Deze jet produceert door het verplaatsen van een groot volume aan water de krachtigste massage.
Massage jet			Deze jet voelt aan als een echte handmassage. De jet heeft vijf uitgangen die ieder een sterke roterende massage creëren.

Kleuren cabinet

Chocolate

Graphite

Misty Grey

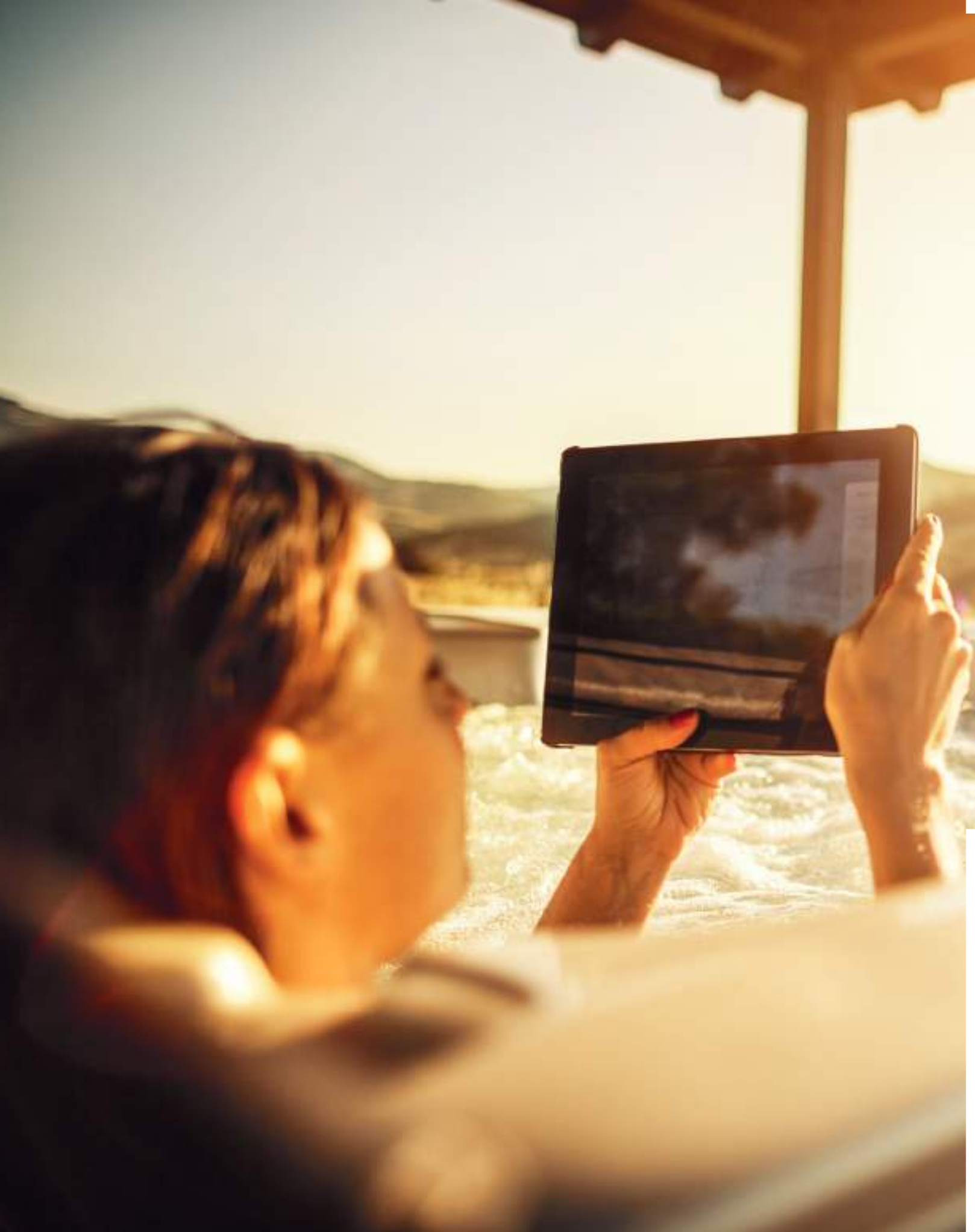

Ontdek de Bubbelkoning spa's

Bubbelkoning Spa's

- Scherp geprijsd
- Bewezen kwaliteit
- Betrouwbaar
- Ruime keuze aan modellen
- Diverse Swimspa's

Bubbelkoning spa's

Op de volgende pagina's vindt u alle Bubbelkoning Spa's. De eigen modellen die we inmiddels van A tot Z kennen en waar een helder beeld over bestaat qua functioneren en kwaliteit. Jarenlange ervaring wijst uit dat de betrouwbaarheid en kwaliteit van deze spa's uitmuntend is. Ondanks dat de prijzen erg laag zijn, blijken deze spa's van absolute top kwaliteit. Als u op zoek bent naar een betrouwbare spa, dan kunt u met een gerust hart een model uitzoeken uit deze serie.

Door het grote succes is het aanbod Bubbelkoning spa's zeer uitgebreid. Van een compacte 1-persoons spa tot een gigantische Swimspa. Rond, vierkant, rechthoekig, klein, groot, alles is verkrijgbaar. Veel plezier met het bekijken van de modellen!

Maui

2 personen

2 zitplaatsen

16 jets

100 x 213 x 74 cm

Uitvoeringen

Silver

Extra dikke thermocover
Opstap trapje
Aromatherapie systeem
Ozon desinfectie systeem
Verlichte waterval
Airblower + 10 airjets
16 x LED verlichting
Luxe RVS jets (BDS of HRS)

Gold

Muziekaansluiting
2 verlichte pop-up speakers

STROOMVOORZIENING A

Zie blz. 66 & 67 voor meer informatie.

Specificaties

Aantal personen: 2
Afmeting: 100 x 213 x 74 cm
Kuip: Aristech (USA)
Leeg gewicht: Ongeveer 150kg
Vol gewicht: Ongeveer 350kg
Totaal aantal jets: 16 stuks
Hoofdkussens: 1 stuks

Stroom: 1 x 230V 20 amp. C
óf 2 x 230V 16 amp. C
Besturing: Balboa (USA)
Verwarmingselement: 3kW
Circulatiepomp: -
Airblower pomp: 400W
2-speed pomp: 2 pk

Air regulators: 1 stuk
Filter systeem: 1 verwisselbare filter
Frame: Pressured treated wood
Cabinet: Kunststof - onderhoudsvrij
Isolatie: CFC-Free foam
Bodem: Polywood - waterafstotend

Luna

- 6 personen
- 6 zitplaatsen
- 44 jets
- Ø 203 x 90 cm
- Schouder/nek massage

Uitvoeringen

Silver

Extra dikke thermocover
Opstap trapje
Aromatherapie systeem
Ozon desinfectie systeem
Verlichte waterval
Airblower + 10 airjets
16 x LED verlichting
Luxe RVS jets (BDS of HRS)

Gold

Muziekaansluiting
2 verlichte pop-up speakers

STROOMVOORZIENING A

Zie blz. 66 & 67 voor meer informatie.

Specificaties

Aantal personen: 6
Afmeting: Ø 203 x 90 cm
Kuip: Aristech (USA)
Leeg gewicht: Ongeveer 240kg
Vol gewicht: Ongeveer 1000kg
Totaal aantal jets: 44 stuks
Hoofdkussens: 2 stuks

Stroom: 1 x 230V 20 amp. C
óf 2 x 230V 16 amp. C
Besturing: Balboa (USA)
Verwarmingselement: 3kW
Circulatiepomp: 400W
Airblower pomp: 400W
Massagepomp 1: 2,5 pk

Air regulators: 1 stuk
Filter systeem: 2 verwisselbare filters
Frame: Pressured treated wood
Cabinet: Kunststof - onderhoudsvrij
Isolatie: CFC-Free foam
Bodem: Polywood - waterafstotend

Waikiki

- 3 personen
- 2 zitplaatsen
- 1 ligplaats
- 29 jets
- 150 x 200 x 80 cm

Uitvoeringen

Silver

Extra dikke thermocover
Opstap trapje
Aromatherapie systeem
Ozon desinfectie systeem
Verlichte waterval
Airblower + 10 airjets
16 x LED verlichting
Luxe RVS jets (BDS of HRS)

Gold

Muziekaansluiting
2 verlichte pop-up speakers

STROOMVOORZIENING A

Zie blz. 66 & 67 voor meer informatie.

Specificaties

Aantal personen: 3
Afmeting: 150 x 200 x 80 cm
Kuip: Aristech (USA)
Leeg gewicht: Ongeveer 200kg
Vol gewicht: Ongeveer 1000kg
Totaal aantal jets: 29 stuks
Hoofdkussens: 1 stuks

Stroom: 1 x 230V 20 amp. C
óf 2 x 230V 16 amp. C
Besturing: Balboa (USA)
Verwarmingselement: 3kW
Circulatiepomp: 400W
Airblower pomp: 400W
Massagepomp 1: 2,5 pk

Air regulators: 2 stuks
Filter systeem: 1 verwisselbare filter
Frame: Pressured treated wood
Cabinet: Kunststof - onderhoudsvrij
Isolatie: CFC-Free foam
Bodem: Polywood - waterafstotend

Honolulu

2 personen

2 ligplaatsen

26 jets

150 x 200 x 75 cm

Uitvoeringen

Silver

Extra dikke thermocover
Opstap trapje
Aromatherapie systeem
Ozon desinfectie systeem
Verlichte waterval
Airblower + 10 airjets
16 x LED verlichting
Luxe RVS jets (BDS of HRS)

Gold

Muziekaansluiting
2 verlichte pop-up speakers

STROOMVOORZIENING A

Zie blz. 66 & 67 voor meer informatie.

Specificaties

Aantal personen: 2
Afmeting: 150 x 200 x 75 cm
Kuip: Aristech (USA)
Leeg gewicht: Ongeveer 200kg
Vol gewicht: Ongeveer 900kg
Totaal aantal jets: 26 stuks
Hoofdkussens: 3 stuks

Stroom: 1 x 230V 20 amp. C
óf 2 x 230V 16 amp. C
Besturing: Balboa (USA)
Verwarmingselement: 3kW
Circulatiepomp: 400W
Airblower pomp: 400W
Massagepomp 1: 2,5 pk

Air regulators: 2 stuks
Filter systeem: 1 verwisselbare filter
Frame: Pressured treated wood
Cabinet: Kunststof - onderhoudsvrij
Isolatie: CFC-Free foam
Bodem: Polywood - waterafstotend

Arizona

- 5 personen
- 4 zitplaatsen
- 1 ligplaats
- 23 jets
- 200 x 200 x 80 cm

Uitvoeringen

Silver

Extra dikke thermocover
Opstap trapje
Aromatherapie systeem
Ozon desinfectie systeem
Verlichte waterval
Airblower + 10 airjets
16 x LED verlichting
Luxe RVS jets (BDS of HRS)

Gold

Muziekaansluiting
2 verlichte pop-up speakers

STROOMVOORZIENING A

Zie blz. 66 & 67 voor meer informatie.

Specificaties

Aantal personen: 5
Afmeting: 200 x 200 x 80 cm
Kuip: Aristech (USA)
Leeg gewicht: Ongeveer 260kg
Vol gewicht: Ongeveer 1400kg
Totaal aantal jets: 23 stuks
Hoofdkussens: 2 stuks

Stroom: 1 x 230V 20 amp. C
óf 2 x 230V 16 amp. C
Besturing: Balboa (USA)
Verwarmingselement: 3kW
Circulatiepomp: 400W
Airblower pomp: 400W
Massagepomp: 2 pk

Air regulators: 2 stuks
Filter systeem: 1 verwisselbare filter
Frame: Pressured treated wood
Cabinet: Kunststof - onderhoudsvrij
Isolatie: CFC-Free foam
Bodem: Polywood - waterafstotend

Texas

- 5 personen
- 4 zitplaatsen
- 1 ligplaats
- 21 jets
- 200 x 200 x 80 cm

Uitvoeringen

Silver

Extra dikke thermocover
Opstap trapje
Aromatherapie systeem
Ozon desinfectie systeem
Verlichte waterval
Airblower + 10 airjets
16 x LED verlichting
Luxe RVS jets (BDS of HRS)

Gold

Muziekaansluiting
2 verlichte pop-up speakers

STROOMVOORZIENING A

Zie blz. 66 & 67 voor meer informatie.

Specificaties

Aantal personen: 5
Afmeting: 200 x 200 x 80 cm
Kuip: Aristech (USA)
Leeg gewicht: Ongeveer 260kg
Vol gewicht: Ongeveer 1400kg
Totaal aantal jets: 21 stuks
Hoofdkussens: 1 stuk

Stroom: 1 x 230V 20 amp. C
óf 2 x 230V 16 amp. C
Besturing: Balboa (USA)
Verwarmingselement: 3kW
Circulatiepomp: 400W
Airblower pomp: 400W
Massagepomp: 2 pk

Air regulators: 2 stuks
Filter systeem: 1 verwisselbare filter
Frame: Pressured treated wood
Cabinet: Kunststof - onderhoudsvrij
Isolatie: CFC-Free foam
Bodem: Polywood - waterafstotend

Hawaii

5 personen

3 zitplaatsen

2 ligplaatsen

28 jets

200 x 200 x 80 cm

Uitvoeringen

Silver

Extra dikke thermocover
Opstap trapje
Aromatherapie systeem
Ozon desinfectie systeem
Verlichte waterval
Airblower + 10 airjets
16 x LED verlichting
Luxe RVS jets (BDS of HRS)

Gold

Muziekaansluiting
2 verlichte pop-up speakers

STROOMVOORZIENING A

Zie blz. 66 & 67 voor meer informatie.

Specificaties

Aantal personen: 5
Afmeting: 200 x 200 x 80 cm
Kuip: Aristech (USA)
Leeg gewicht: Ongeveer 260kg
Vol gewicht: Ongeveer 1400kg
Totaal aantal jets: 28 stuks
Hoofdkussens: 3 stuks

Stroom: 1 x 230V 20 amp. C
óf 2 x 230V 16 amp. C
Besturing: Balboa (USA)
Verwarmingselement: 3kW
Circulatiepomp: 400W
Airblower pomp: 400W
Massagepomp 1: 2 pk

Air regulators: 2 stuks
Filter systeem: 1 verwisselbare filter
Frame: Pressured treated wood
Cabinet: Kunststof - onderhoudsvrij
Isolatie: CFC-Free foam
Bodem: Polywood - waterafstotend

Malibu

- 5 personen
- 4 zitplaatsen
- 1 ligplaats
- 40 jets
- 200 x 200 x 80 cm

Uitvoeringen

Silver

Extra dikke thermocover
Opstap trapje
Aromatherapie systeem
Ozon desinfectie systeem
Verlichte waterval
Airblower + 10 airjets
16 x LED verlichting
Luxe RVS jets (BDS of HRS)

Gold

Muziekaansluiting
2 verlichte pop-up speakers

STROOMVOORZIENING A

Zie blz. 66 & 67 voor meer informatie.

Specificaties

Aantal personen: 5
Afmeting: 200 x 200 x 80 cm
Kuip: Aristech (USA)
Leeg gewicht: Ongeveer 280kg
Vol gewicht: Ongeveer 1400kg
Totaal aantal jets: 40 stuks
Hoofdkussens: 3 stuks

Stroom: 1 x 230V 20 amp. C
óf 2 x 230V 16 amp. C
Besturing: Balboa (USA)
Verwarmingselement: 3kW
Circulatiepomp: 400W
Airblower pomp: 400W
Massagepomp 1: 3 pk

Air regulators: 3 stuks
Filter systeem: 2 verwisselbare filters
Frame: Pressured treated wood
Cabinet: Kunststof - onderhoudsvrij
Isolatie: CFC-Free foam
Bodem: Polywood - waterafstotend

Laguna Beach

- 6 personen
- 4 zitplaatsen
- 2 ligplaatsen
- 65 jets
- 228 x 228 x 90 cm

Uitvoeringen

Silver

Extra dikke thermocover
Opstap trapje
Aromatherapie systeem
Ozon desinfectie systeem
Verlichte waterval
Airblower + 12 airjets
16 x LED verlichting
Luxe RVS jets (BDS of HRS)

Gold

Muziekaansluiting
2 verlichte pop-up speakers

Platinum

2 extra verlichte pop-up speakers
Subwoofer en versterker
LED verlichte jets
Corner lights

STROOMVOORZIENING B

Zie blz. 66 & 67 voor meer informatie.

Specificaties

Aantal personen: 6
Afmeting: 228 x 228 x 90 cm
Kuip: Aristech (USA)
Leeg gewicht: Ongeveer 330kg
Vol gewicht: Ongeveer 2000kg
Totaal aantal jets: 65 stuks
Hoofdkussens: 4 stuks

Stroom: 1 x 230V 25 amp. C óf 2 x 230V 20 amp. C óf 3 x 230V 20 amp. C
Besturing: Balboa (USA)
Verwarmingselement: 3kW
Circulatiepomp: 400W
Airblower pomp: 400W
Massagepomp 1: 3 pk

Massagepomp 2: 3 pk
Air regulators: 4 stuks
Filter systeem: 2 verwisselbare filters
Frame: Pressured treated wood
Cabinet: Kunststof - onderhoudsvrij
Isolatie: CFC-Free foam
Bodem: Polywood - waterafstotend

Santa Cruz

- 6 personen
- 5 zitplaatsen
- 1 ligplaats
- 64 jets
- 228 x 228 x 90 cm

Uitvoeringen

Silver

Extra dikke thermocover
Opstap trapje
Aromatherapie systeem
Ozon desinfectie systeem
Verlichte waterval
Airblower + 12 airjets
16 x LED verlichting
Luxe RVS jets (BDS of HRS)

Gold

Muziekaansluiting
2 verlichte pop-up speakers

Platinum

2 extra verlichte pop-up speakers
Subwoofer en versterker
LED verlichte jets
Corner lights

STROOMVOORZIENING B

Zie blz. 66 & 67 voor meer informatie.

Specificaties

Aantal personen: 6
Afmeting: 228 x 228 x 90 cm
Kuip: Aristech (USA)
Leeg gewicht: Ongeveer 330kg
Vol gewicht: Ongeveer 2000kg
Totaal aantal jets: 64 stuks
Hoofdkussens: 4 stuks

Stroom: 1 x 230V 25 amp. C óf 2 x 230V 20 amp. C óf 3 x 230V 20 amp. C
Besturing: Balboa (USA)
Verwarmingselement: 3kW
Circulatiepomp: 400W
Airblower pomp: 400W
Massagepomp 1: 3 pk

Massagepomp 2: 3 pk
Air regulators: 5 stuks
Filter systeem: 2 verwisselbare filters
Frame: Pressured treated wood
Cabinet: Kunststof - onderhoudsvrij
Isolatie: CFC-Free foam
Bodem: Polywood - waterafstotend

Grand Cayman

- 6 personen
- 5 zitplaatsen
- 1 ligplaats
- 64 jets
- 228 x 228 x 90 cm
- Schouder/nek massage

Uitvoeringen

Silver

Extra dikke thermocover
Opstap trapje
Aromatherapie systeem
Ozon desinfectie systeem
Verlichte waterval
Airblower + 12 airjets
16 x LED verlichting
Luxe RVS jets (BDS of HRS)

Gold

Muziekaansluiting
2 verlichte pop-up speakers

Platinum

2 extra verlichte pop-up speakers
Subwoofer en versterker
LED verlichte jets
Corner lights

STROOMVOORZIENING B

Zie blz. 66 & 67 voor meer informatie.

Specificaties

Aantal personen: 6
Afmeting: 228 x 228 x 90 cm
Kuip: Aristech (USA)
Leeg gewicht: Ongeveer 330kg
Vol gewicht: Ongeveer 2000kg
Totaal aantal jets: 64 stuks
Hoofdkussens: 6 stuks

Stroom: 1 x 230V 25 amp. C óf 2 x 230V 20 amp. C óf 3 x 230V 20 amp. C
Besturing: Balboa (USA)
Verwarmingselement: 3kW
Circulatiepomp: 400W
Airblower pomp: 400W
Massagepomp 1: 3 pk

Massagepomp 2: 3 pk
Air regulators: 4 stuks
Filter systeem: 2 verwisselbare filters
Frame: Pressured treated wood
Cabinet: Kunststof - onderhoudsvrij
Isolatie: CFC-Free foam
Bodem: Polywood - waterafstotend

San Diego

- 7 personen
- 5 zitplaatsen
- 2 ligplaatsen
- 76 jets
- 228 x 275 x 100 cm
- Schouder/nek massage
- Silver marble / Black marble

Uitvoeringen

Silver

Extra dikke thermocover
Opstap trapje
Aromatherapie systeem
Ozon desinfectie systeem
Verlichte waterval
Airblower + 12 airjets
16 x LED verlichting
Luxe RVS jets (BDS of HRS)

Gold

Muziekaansluiting
2 verlichte pop-up speakers

Platinum

2 extra verlichte pop-up speakers
Subwoofer en versterker
LED verlichte jets
Corner lights

STROOMVOORZIENING D

Zie blz. 66 & 67 voor meer informatie.

Specificaties

Aantal personen: 7
Afmeting: 228 x 275 x 100 cm
Kuip: Aristech (USA)
Leeg gewicht: Ongeveer 460kg
Vol gewicht: Ongeveer 3500kg
Totaal aantal jets: 76 stuks
Hoofdkussens: 6 stuks

Stroom: 2 x 230 volt 25 amp. C
óf 3 x 230 volt 20 amp. C
Besturing: Balboa (USA)
Verwarmingselement: 3kW
Circulatiepomp: 400W
Airblower pomp: 400W
Pomp 1: 2,5 pk (2-speed)

Pomp 2 en pomp 3: 2,5 pk
Air regulators: 4 stuks
Filter systeem: 2 verwisselbare filters
Frame: Pressured treated wood
Cabinet: Kunststof - onderhoudsvrij
Isolatie: CFC-Free foam
Bodem: Polywood - waterafstotend

Bellagio

- 6 personen
- 4 zitplaatsen
- 2 ligplaatsen
- 69 jets
- 228 x 275 x 100 cm
- Schouder/nek massage
- Silver marble / Black marble

Uitvoeringen

Silver

Extra dikke thermocover
Opstap trapje
Aromatherapie systeem
Ozon desinfectie systeem
Verlichte waterval
Airblower + 12 airjets
16 x LED verlichting
Luxe RVS jets (BDS of HRS)

Gold

Muziekaansluiting
2 verlichte pop-up speakers

Platinum

2 extra verlichte pop-up speakers
Subwoofer en versterker
LED verlichte jets
Corner lights

STROOMVOORZIENING D

Zie blz. 66 & 67 voor meer informatie.

Specificaties

Aantal personen: 6
Afmeting: 228 x 275 x 100 cm
Kuip: Aristech (USA)
Leeg gewicht: Ongeveer 460kg
Vol gewicht: Ongeveer 3500kg
Totaal aantal jets: 69 stuks
Hoofdkussens: 3 stuks

Stroom: 2 x 230 volt 25 amp. C
óf 3 x 230 volt 20 amp. C
Besturing: Balboa (USA)
Verwarmingselement: 3kW
Circulatiepomp: 400W
Airblower pomp: 400W
Pomp 1: 2,5 pk (2-speed)

Pomp 2 en pomp 3: 2,5 pk
Air regulators: 4 stuks
Filter systeem: 2 verwisselbare filters
Frame: Pressured treated wood
Cabinet: Kunststof - onderhoudsvrij
Isolatie: CFC-Free foam
Bodem: Polywood - waterafstotend

San Francisco

- 8 personen
- 7 zitplaatsen
- 1 ligplaats
- 96 jets
- 228 x 300 x 100 cm
- Schouder/nek massage
- Silver marble of Black marble

Uitvoeringen

Silver

Extra dikke thermocover
Opstap trapje
Aromatherapie systeem
Ozon desinfectie systeem
Verlichte waterval
Airblower + 12 airjets
16 x LED verlichting
Luxe RVS jets (BDS of HRS)

Gold

Muziekaansluiting
2 verlichte pop-up speakers

Platinum

2 extra verlichte pop-up speakers
Subwoofer en versterker
LED verlichte jets
Corner lights

STROOMVOORZIENING D

Zie blz. 66 & 67 voor meer informatie.

Specificaties

Aantal personen: 8
Afmeting: 228 x 300 x 100 cm
Kuip: Aristech (USA)
Leeg gewicht: Ongeveer 500kg
Vol gewicht: Ongeveer 3800kg
Totaal aantal jets: 96 stuks
Hoofdkussens: 4 stuks

Stroom: 2 x 230 volt 25 amp. C
óf 3 x 230 volt 20 amp. C
Besturing: Balboa (USA)
Verwarmingselement: 3kW
Circulatiepomp: 400W
Airblower pomp: 400W
Pomp 1: 3 pk (2-speed)

Pomp 2 en pomp 3: 2,5 pk
Air regulators: 4 stuks
Filter systeem: 2 verwisselbare filters
Frame: Pressured treated wood
Cabinet: Kunststof - onderhoudsvrij
Isolatie: CFC-Free foam
Bodem: Polywood - waterafstotend

Ontdek de Venice Spaline

Venice Spaline

Op de volgende pagina's vindt u de modellen uit de Venice Spaline. Net als bij de Bubbelkoning serie hebben we jarenlange ervaring met deze spa's. De modellen zijn standaard luxueuzer uitgerust en zijn kwalitatief net iets beter dan de Bubbelkoning Serie. Met een ongekend laag stroringspercentage weet u zeker dat u kwaliteit in huis haalt!

Dankzij de toegankelijke indeling behoren een aantal modellen uit de Venice Spaline tot de meest verkochte spa's van de afgelopen jaren. Vooral de modellen met twee ligplaatsen en nekmassage zijn erg populair, zoals de Grand Atlantic en de Grand Pacific. Het model Manhattan is al jaren het best verkochte model, dankzij de zeer ruime zetels die allen zijn voorzien van talloze massage jets. Door de bewezen populariteit van de Venice Spaline, hebben we de meest modellen standaard op voorraad. Snelle levering is dus vaak mogelijk!

Veel plezier met het bekijken van de Venice Spaline. Kom deze serie ook eens in een van onze showrooms bekijken, dat is absoluut de moeite waard!

Venice Spaline

- Luxueus en compleet
- Populaire modellen
- Bewezen kwaliteit
- Betrouwbaar

Manhattan

"Al jarenlang de meest verkochte spa bij Bubbelkoning!"

Bahama

6 personen

5 zitplaatsen

1 ligplaats

47 jets

200 x 200 x 85 cm

Bluetooth®

Uitvoeringen

Premium

Extra dikke thermocover
Opstap trapje
Aromatherapie systeem
Ozon desinfectie systeem
Verlichte waterval
Airblower + 10 airjets
16 x LED verlichting
Luxe RVS jets (BDS of HRS)

Premium +

Aansluiting MP3 / Smartphones
2 verlichte pop-up speakers

Elite

Subwoofer en versterker
LED verlichte jets
Corner lights

STROOMVOORZIENING A

Zie blz. 66 & 67 voor meer informatie.

Aantal personen: 6
Afmeting: 200 x 200 x 85 cm
Kuip: Aristech (USA)
Leeg gewicht: Ongeveer 280kg
Vol gewicht: Ongeveer 1400kg
Totaal aantal jets: 47 stuks
Hoofdkussens: 3 stuks

Stroom: 1 x 230V 20 amp. C
óf 2 x 230V 16 amp. C
Besturing: Balboa (USA)
Verwarmingselement: 3kW
Circulatiepomp: 400W
Airblower pomp: 400W
Massagepomp 1: 3 pk

Air regulators: 3 stuks
Filter systeem: 1 verwisselbare filter
Frame: Pressured treated wood
Cabinet: Kunststof - onderhoudsvrij
Isolatie: CFC-Free foam
Bodem: Polywood - waterafstotend

Atlantic

Uitvoeringen

Premium

Extra dikke thermocover
Opstap trapje
Aromatherapie systeem
Ozon desinfectie systeem
Verlichte waterval
Airblower + 10 airjets
16 x LED verlichting
Luxe RVS jets (BDS of HRS)

Premium +

Aansluiting MP3 / Smartphones
2 verlichte pop-up speakers

Elite

Subwoofer en versterker
LED verlichte jets
Corner lights

STROOMVOORZIENING A

Zie blz. 66 & 67 voor meer informatie.

Aantal personen: 5
Afmeting: 200 x 200 x 80 cm
Kuip: Aristech (USA)
Leeg gewicht: Ongeveer 280kg
Vol gewicht: Ongeveer 1400kg
Totaal aantal jets: 47 stuks
Hoofdkussens: 3 stuks

Stroom: 1 x 230V 20 amp. C
óf 2 x 230V 16 amp. C
Besturing: Balboa (USA)
Verwarmingselement: 3kW
Circulatiepomp: 400W
Airblower pomp: 400W
Massagepomp 1: 3 pk

Air regulators: 3 stuks
Filter systeem: 1 verwisselbare filter
Frame: Pressured treated wood
Cabinet: Kunststof - onderhoudsvrij
Isolatie: CFC-Free foam
Bodem: Polywood - waterafstotend

Grand Atlantic

- 5 personen
- 3 zitplaatsen
- 2 ligplaatsen
- 65 jets
- 215 x 215 x 85 cm
- Schouder/nek massage

Bluetooth®

Uitvoeringen

Premium

Extra dikke thermocover
Opstap trapje
Aromatherapie systeem
Ozon desinfectie systeem
Verlichte waterval
Airblower + 10 airjets
16 x LED verlichting
Luxe RVS jets (BDS of HRS)

Premium +

Aansluiting MP3 / Smartphones
2 verlichte pop-up speakers

Elite

2 extra verlichte pop-up speakers
Subwoofer en versterker
LED verlichte jets
Corner lights

STROOMVOORZIENING B

Zie blz. 66 & 67 voor meer informatie.

Aantal personen: 5
Afmeting: 215 x 215 x 85 cm
Kuip: Aristech (USA)
Leeg gewicht: Ongeveer 300kg
Vol gewicht: Ongeveer 1800kg
Totaal aantal jets: 65 stuks
Hoofdkussens: 3 stuks

Stroom: 1 x 230V 25 amp. C óf 2 x 230V 20 amp. C óf 3 x 230V 20 amp. C
Besturing: Balboa (USA)
Verwarmingselement: 3kW
Circulatiepomp: 400W
Airblower pomp: 400W
Massagepomp 1: 2,5 pk

Massagepomp 2: 2,5 pk
Air regulators: 4 stuks
Filter systeem: 1 verwisselbare filter
Frame: Pressured treated wood
Cabinet: Kunststof - onderhoudsvrij
Isolatie: CFC-Free foam
Bodem: Polywood - waterafstotend

Grand Pacific

Uitvoeringen

Premium

Extra dikke thermocover
Opstap trapje
Aromatherapie systeem
Ozon desinfectie systeem
3 Verlichte watervallen
Airblower + 10 airjets
20 x LED verlichting
Luxe RVS jets (BDS of HRS)

Premium +

Aansluiting MP3 / Smartphones
2 verlichte pop-up speakers

Elite

2 extra verlichte pop-up speakers
Subwoofer en versterker
LED verlichte jets
Corner lights

STROOMVOORZIENING B

Zie blz. 66 & 67 voor meer informatie.

Aantal personen: 5
Afmeting: 220 x 220 x 85 cm
Kuip: Aristech (USA)
Leeg gewicht: Ongeveer 330kg
Vol gewicht: Ongeveer 1850kg
Totaal aantal jets: 78 stuks
Hoofdkussens: 3 stuks

Stroom: 1 x 230V 25 amp. C óf 2 x 230V 20 amp. C óf 3 x 230V 20 amp. C
Besturing: Balboa (USA)
Verwarmingselement: 3kW
Circulatiepomp: 400W
Airblower pomp: 400W
Massagepomp 1: 3 pk

Massagepomp 2: 3 pk
Air regulators: 3 stuks
Filter systeem: 2 verwisselbare filters
Frame: Pressured treated wood
Cabinet: Kunststof - onderhoudsvrij
Isolatie: CFC-Free foam
Bodem: Polywood - waterafstotend

Ibiza

- 6 personen
- 5 zitplaatsen
- 1 ligplaats
- 78 jets
- 228 x 228 x 90 cm
- Schouder/nek massage

Bluetooth®

Uitvoeringen

Premium +

Extra dikke thermocover
Opstap trapje
Aromatherapie systeem
Ozon desinfectie systeem
Verlichte waterval
Airblower + 12 airjets
16 x LED verlichting

Luxe RVS jets (BDS of HRS)
Aansluiting MP3 / Smartphones
2 verlichte pop-up speakers

Elite

2 extra verlichte pop-up speakers
Subwoofer en versterker
LED verlichte jets
Corner lights

STROOMVOORZIENING B

Zie blz. 66 & 67 voor meer informatie.

Aantal personen: 6
Afmeting: 228 x 228 x 90 cm
Kuip: Aristech (USA)
Leeg gewicht: Ongeveer 330kg
Vol gewicht: Ongeveer 2000kg
Totaal aantal jets: 78 stuks
Hoofdkussens: 4 stuks

Stroom: 1 x 230V 25 amp. C óf 2 x 230V 20 amp. C óf 3 x 230V 20 amp. C
Besturing: Balboa (USA)
Verwarmingselement: 3kW
Circulatiepomp: 400W
Airblower pomp: 400W
Massagepomp 1: 3 pk

Massagepomp 2: 3 pk
Air regulators: 4 stuks
Filter systeem: 2 verwisselbare filters
Frame: Pressured treated wood
Cabinet: Kunststof - onderhoudsvrij
Isolatie: CFC-Free foam
Bodem: Polywood - waterafstotend

Manhattan

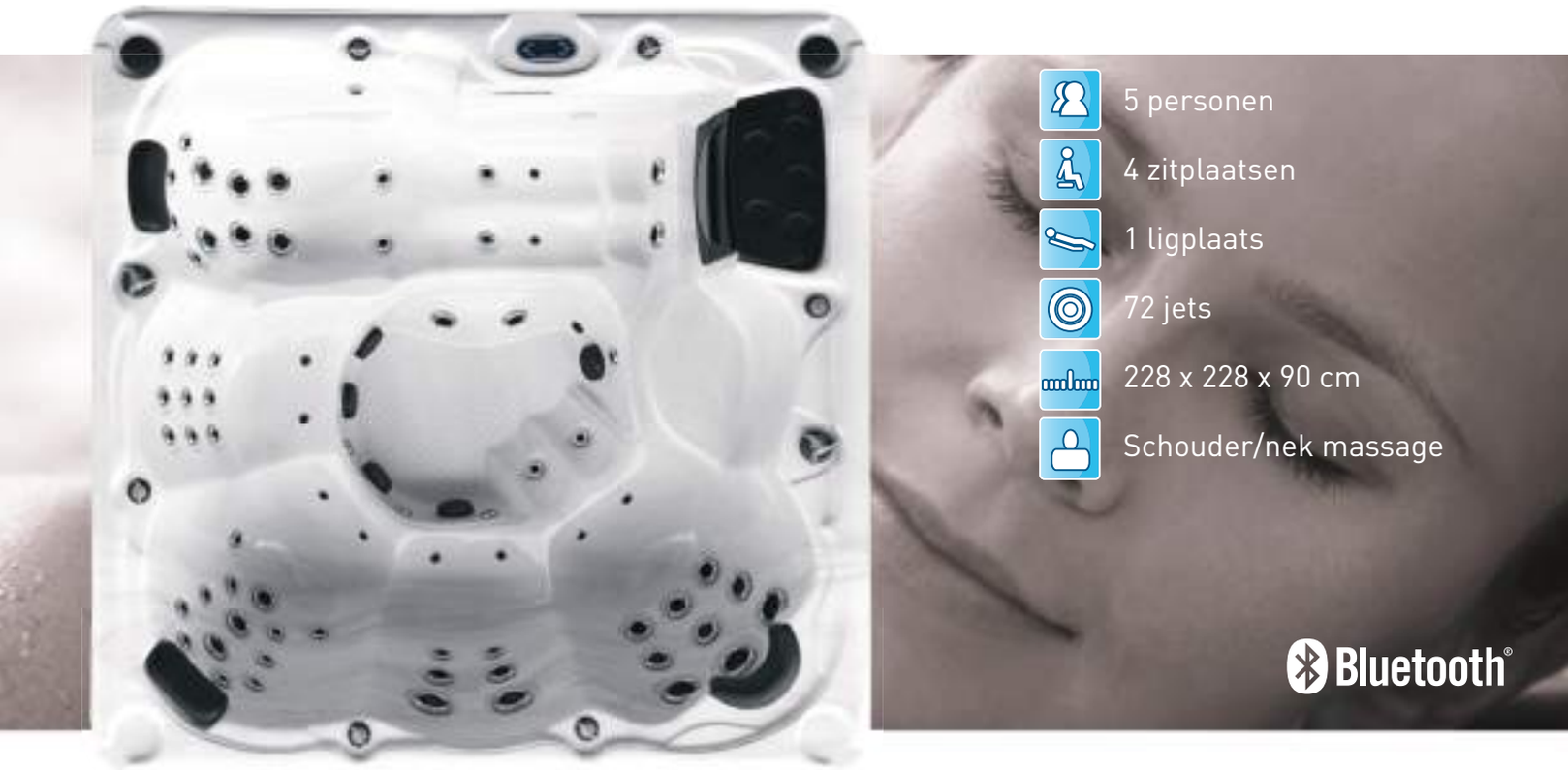

Uitvoeringen

Premium +

Extra dikke thermocover
Opstap trapje
Aromatherapie systeem
Ozon desinfectie systeem
Verlichte waterval
Airblower + 10 airjets
16 x LED verlichting

Luxe RVS jets (BDS of HRS)
Aansluiting MP3 / Smartphones
2 verlichte pop-up speakers

Elite

2 extra verlichte pop-up speakers
Subwoofer en versterker
LED verlichte jets
Corner lights

STROOMVOORZIENING B

Zie blz. 66 & 67 voor meer informatie.

Aantal personen: 5
Afmeting: 228 x 228 x 90 cm
Kuip: Aristech (USA)
Leeg gewicht: Ongeveer 330kg
Vol gewicht: Ongeveer 2000kg
Totaal aantal jets: 72 stuks
Hoofdkussens: 3 stuks

Stroom: 1 x 230V 25 amp. C óf 2 x 230V 20 amp. C óf 3 x 230V 20 amp. C
Besturing: Balboa (USA)
Verwarmingselement: 3kW
Circulatiepomp: 400W
Airblower pomp: 400W
Massagepomp 1: 3 pk

Massagepomp 2: 3 pk
Air regulators: 4 stuks
Filter systeem: 2 verwisselbare filters
Frame: Pressured treated wood
Cabinet: Kunststof - onderhoudsvrij
Isolatie: CFC-Free foam
Bodem: Polywood - waterafstotend

Vogue Majesty

- 3 personen
- 1 zitplaats
- 2 ligplaatsen
- 37 jets
- 214 x 160 x 80 cm
- Schouder/nek massage

Bluetooth®

Highlights

- Balboa bedieningspaneel
- LED verlichting instelbaar in verschillende kleuren
- Bluetooth muzieksysteem met twee waterbestendige speakers
- Ozon desinfectiesysteem
- LED verlichte waterval
- 1 massagepomp van 2,5 pk

STROOMVOORZIENING B

Zie blz. 66 & 67 voor meer informatie.

Specificaties

Aantal personen: 3
Afmeting: 214 x 160 x 80 cm
Kuip: Aristech (USA)
Leeg gewicht: Ongeveer 250kg
Vol gewicht: Ongeveer 900kg
Totaal aantal jets: 37 stuks
Hoofdkussens: 2 stuks

Stroom: 1 x 230V 25 amp. C óf 2 x 230V 20 amp. C óf 3 x 230V 20 amp. C
Besturing: Balboa (USA)
Verwarmingselement: 3kW
Circulatiepomp: 250W
Airblower pomp: 400W
Massagepomp 1: 2.5 pk

Massagepomp 2: n.v.t.
Air regulators: 2 stuks
Filter systeem: Enkele filter
Frame: Pressured treated wood
Cabinet: Kunststof - onderhoudsvrij
Isolatie: HD Foam
Bodem: BDS

Vogue Angora

5 personen

3 zitplaatsen

2 ligplaatsen

46 jets

201 x 201 x 83 cm

Schouder/nek massage

Bluetooth®

Highlights

- Balboa bedieningspaneel
- LED verlichting instelbaar in verschillende kleuren
- Bluetooth muzieksysteem met twee waterbestendige speakers
- LED verlichte waterval
- 1 massagepomp van 3 pk

STROOMVOORZIENING B

Zie blz. 66 & 67 voor meer informatie.

Aantal personen: 5

Afmeting: 201 x 201 x 83 cm

Kuip: Aristech (USA)

Leeg gewicht: Ongeveer 300kg

Vol gewicht: Ongeveer 1080kg

Totaal aantal jets: 46 stuks

Hoofdkussens: 3 stuks

Stroom: 1 x 230V 25 amp. C óf 2 x 230V 20 amp. C óf 3 x 230V 20 amp. C

Besturing: Balboa (USA)

Verwarmingselement: 3kW

Circulatiepomp: 250W

Airblower pomp: 400W

Massagepomp 1: 3.0 pk

Massagepomp 2: n.v.t.

Air regulators: 2 stuks

Filter systeem: Enkele filter

Frame: Pressured treated wood

Cabinet: Kunststof - onderhoudsvrij

Isolatie: HD Foam

Bodem: BDS

Vogue Classic

- 5 personen
- 3 zitplaatsen
- 2 ligplaatsen
- 53 jets
- 213 x 213 x 85 cm
- Schouder/nek massage

Bluetooth®

Highlights

- Balboa bedieningspaneel
- LED verlichting instelbaar in verschillende kleuren
- Bluetooth muzieksysteem met twee waterbestendige speakers
- LED verlichte waterval
- 2 massagepompen van 2 pk

STROOMVOORZIENING B

Zie blz. 66 & 67 voor meer informatie.

Specificaties

Aantal personen: 5
Afmeting: 213 x 213 x 85 cm
Kuip: Aristech (USA)
Leeg gewicht: Ongeveer 350kg
Vol gewicht: Ongeveer 1300kg
Totaal aantal jets: 53 stuks
Hoofdkussens: 3 stuks

Stroom: 1 x 230V 25 amp. C óf 2 x 230V 20 amp. C óf 3 x 230V 20 amp. C
Besturing: Balboa (USA)
Verwarmingselement: 3kW
Circulatiepomp: 250W
Airblower pomp: 400W
Massagepomp 1: 2 pk

Massagepomp 2: 2 pk
Air regulators: 2 stuks
Filter systeem: Dubbele filter
Frame: Pressured treated wood
Cabinet: Kunststof - onderhoudsvrij
Isolatie: HD Foam
Bodem: BDS

Vogue Dynasty

- 5 personen
- 3 zitplaatsen
- 2 ligplaatsen
- 57 jets
- 228 x 228 x 88 cm
- Schouder/nek massage

Bluetooth®

Highlights

- Balboa bedieningspaneel
- LED verlichting instelbaar in verschillende kleuren
- Bluetooth muzieksysteem met twee waterbestendige speakers
- LED verlichte waterval
- 2 massagepompen van 2.5 pk

STROOMVOORZIENING B

Zie blz. 66 & 67 voor meer informatie.

Aantal personen: 5
Afmeting: 228 x 228 x 88 cm
Kuip: Aristech (USA)
Leeg gewicht: Ongeveer 380kg
Vol gewicht: Ongeveer 1680kg
Totaal aantal jets: 57 stuks
Hoofdkussens: 3 stuks

Stroom: 1 x 230V 25 amp. C óf 2 x 230V 20 amp. C óf 3 x 230V 20 amp. C
Besturing: Balboa (USA)
Verwarmingselement: 3kW
Circulatiepomp: 250W
Airblower pomp: 400W
Massagepomp 1: 2.5 pk

Massagepomp 2: 2.5 pk
Air regulators: 4 stuks
Filter systeem: Dubbele filter
Frame: Pressured treated wood
Cabinet: Kunststof - onderhoudsvrij
Isolatie: HD Foam
Bodem: BDS

Vogue Discovery

6 personen

6 zitplaatsen

0 ligplaatsen

43 jets

227 x 227 x 89 cm

Highlights

- Balboa bedieningspaneel
- LED verlichting instelbaar in verschillende kleuren
- LED verlichte waterval
- 2 massagepompen van 3 pk
- Modern design

STROOMVOORZIENING B

Zie blz. 66 & 67 voor meer informatie.

Specificaties

Aantal personen: 6
Afmeting: 227 x 227 x 89 cm
Kuip: Aristech (USA)
Leeg gewicht: Ongeveer 370kg
Vol gewicht: Ongeveer 1690kg
Totaal aantal jets: 43 stuks
Hoofdkussens: 6 stuks

Stroom: 1 x 230V 25 amp. C óf 2 x 230V 20 amp. C óf 3 x 230V 20 amp. C
Besturing: Balboa (USA)
Verwarmingselement: 3kW
Circulatiepomp: 250W
Airblower pomp: 400W
Massagepomp 1: 3 pk

Massagepomp 2: 3 pk
Air regulators: n.v.t.
Filter systeem: Dubbele filter
Frame: Pressured treated wood
Cabinet: Kunststof - onderhoudsvrij
Isolatie: HD Foam
Bodem: BDS

Legend Hera

- 2 personen
- 0 zitplaatsen
- 2 ligplaatsen
- 36 jets
- 213 x 159 x 84 cm
- Schouder/nek massage

Bluetooth®

Highlights

- Balboa SpaTouch bedieningspaneel
- Wifi besturing
- LED verlichting instelbaar in verschillende kleuren
- Bluetooth muzieksysteem met vier waterbestendige speakers
- Subwoofer
- Versterker
- Ozon desinfectiesysteem
- LED verlichte waterval
- 1 massagepomp van 2,5 pk

STROOMVOORZIENING B

Zie blz. 66 & 67 voor meer informatie.

Specificaties

Aantal personen: 2
Afmeting: 213 x 159 x 84 cm
Kuip: Aristech (USA)
Leeg gewicht: Ongeveer 270kg
Vol gewicht: Ongeveer 1080kg
Totaal aantal jets: 36 stuks
Hoofdkussens: 2 stuks

Stroom: 1 x 230V 25 amp. C óf 2 x 230V 20 amp. C óf 3 x 230V 20 amp. C
Besturing: Balboa (USA)
Verwarmingselement: 3kW
Circulatiepomp: 250W
Airblower pomp: 700W
Massagepomp 1: 3 pk

Massagepomp 2: n.v.t.
Air regulators: 2 stuks
Filter systeem: Enkele filter
Frame: Pressured treated wood
Cabinet: Kunststof - onderhoudsvrij
Isolatie: HD Foam
Bodem: BDS

Legend Apollo

- 6 personen
- 5 zitplaatsen
- 1 ligplaats
- 44 jets
- 200 x 200 x 84 cm
- Schouder/nek massage

Bluetooth®

Highlights

- Balboa SpaTouch bedieningspaneel
- Wifi besturing
- LED verlichting instelbaar in verschillende kleuren
- Bluetooth muzieksysteem met vier waterbestendige speakers
- Subwoofer
- Versterker
- Ozon desinfectiesysteem
- LED verlichte waterval
- 1 massagepomp van 2,5 pk

STROOMVOORZIENING B

Zie blz. 66 & 67 voor meer informatie.

Specificaties

Aantal personen: 6
Afmeting: 200 x 200 x 84 cm
Kuip: Aristech (USA)
Leeg gewicht: Ongeveer 310kg
Vol gewicht: Ongeveer 1200kg
Totaal aantal jets: 44 stuks
Hoofdkussens: 3 stuks

Stroom: 1 x 230V 25 amp. C óf 2 x 230V 20 amp. C óf 3 x 230V 20 amp. C
Besturing: Balboa (USA)
Verwarmingselement: 3kW
Circulatiepomp: 250W
Airblower pomp: 700W
Massagepomp 1: 3 pk

Massagepomp 2: 3 pk
Air regulators: 2 stuks
Filter systeem: Enkele filter
Frame: Pressured treated wood
Cabinet: Kunststof - onderhoudsvrij
Isolatie: HD Foam
Bodem: BDS

Legend Athene

- 5 personen
- 3 zitplaatsen
- 2 ligplaatsen
- 44 jets
- 200 x 200 x 84 cm
- Schouder/nek massage

Bluetooth®

Highlights

- Balboa SpaTouch bedieningspaneel
- Wifi besturing
- LED verlichting instelbaar in verschillende kleuren
- Bluetooth muzieksysteem met vier waterbestendige speakers
- Subwoofer
- Versterker
- Ozon desinfectiesysteem
- LED verlichte waterval
- 1 massagepomp van 2,5 pk

STROOMVOORZIENING B

Zie blz. 66 & 67 voor meer informatie.

Specificaties

Aantal personen: 5
Afmeting: 200 x 200 x 84 cm
Kuip: Aristech (USA)
Leeg gewicht: Ongeveer 360kg
Vol gewicht: Ongeveer 1610kg
Totaal aantal jets: 44 stuks
Hoofdkussens: 3 stuks

Stroom: 1 x 230V 25 amp. C óf 2 x 230V 20 amp. C óf 3 x 230V 20 amp. C
Besturing: Balboa (USA)
Verwarmingselement: 3kW
Circulatiepomp: 250W
Airblower pomp: 700W
Massagepomp 1: 3 pk

Massagepomp 2: n.v.t.
Air regulators: 2 stuks
Filter systeem: Enkele filter
Frame: Pressured treated wood
Cabinet: Kunststof - onderhoudsvrij
Isolatie: HD Foam
Bodem: BDS

Legend Aphrodite

- 5 personen
- 3 zitplaatsen
- 2 ligplaatsen
- 54 jets
- 212 x 212 x 84 cm
- Schouder/nek massage

Bluetooth®

Highlights

- Balboa SpaTouch bedieningspaneel
- Wifi besturing
- LED verlichting instelbaar in verschillende kleuren
- Bluetooth muzieksysteem met vier waterbestendige speakers
- Subwoofer
- Versterker
- Ozon desinfectiesysteem
- LED verlichte waterval
- 1 massagepomp van 2,5 pk

STROOMVOORZIENING B

Zie blz. 66 & 67 voor meer informatie.

Specificaties

Aantal personen: 5
Afmeting: 212 x 212 x 84 cm
Kuip: Aristech (USA)
Leeg gewicht: Ongeveer 360kg
Vol gewicht: Ongeveer 1610kg
Totaal aantal jets: 54 stuks
Hoofdkussens: 3 stuks

Stroom: 1 x 230V 25 amp. C óf 2 x 230V 20 amp. C óf 3 x 230V 20 amp. C
Besturing: Balboa (USA)
Verwarmingselement: 3kW
Circulatiepomp: 250W
Airblower pomp: 700W
Massagepomp 1: 3 pk

Massagepomp 2: 3 pk
Air regulators: 4 stuks
Filter systeem: Dubbele filter
Frame: Pressured treated wood
Cabinet: Kunststof - onderhoudsvrij
Isolatie: HD Foam
Bodem: BDS

Legend Zeuss

- 5 personen
- 4 zitplaatsen
- 1 ligplaats
- 59 jets
- 228 x 228 x 89 cm
- Schouder/nek massage

Bluetooth®

Highlights

- Balboa SpaTouch bedieningspaneel
- Wifi besturing
- LED verlichting instelbaar in verschillende kleuren
- Bluetooth muzieksysteem met vier waterbestendige speakers
- Subwoofer
- Versterker
- Ozon desinfectiesysteem
- LED verlichte waterval
- 1 massagepomp van 2,5 pk

STROOMVOORZIENING B

Zie blz. 66 & 67 voor meer informatie.

Specificaties

Aantal personen: 5
Afmeting: 228 x 228 x 89 cm
Kuip: Aristech (USA)
Leeg gewicht: Ongeveer 390kg
Vol gewicht: Ongeveer 1650kg
Totaal aantal jets: 59 stuks
Hoofdkussens: 3 stuks

Stroom: 1 x 230V 25 amp. C óf 2 x 230V 20 amp. C óf 3 x 230V 20 amp. C
Besturing: Balboa (USA)
Verwarmingselement: 3kW
Circulatiepomp: 250W
Airblower pomp: 700W
Massagepomp 1: 3 pk

Massagepomp 2: 3 pk
Air regulators: 3 stuks
Filter systeem: Dubbele filter
Frame: Pressured treated wood
Cabinet: Kunststof - onderhoudsvrij
Isolatie: HD Foam
Bodem: BDS

Legend Poseidon

- 5 personen
- 3 zitplaatsen
- 2 ligplaatsen
- 66 jets
- 228 x 228 x 89 cm
- Schouder/nek massage

Bluetooth®

Highlights

- Balboa SpaTouch bedieningspaneel
- Wifi besturing
- LED verlichting instelbaar in verschillende kleuren
- Bluetooth muzieksysteem met vier waterbestendige speakers
- Subwoofer
- Versterker
- Ozon desinfectiesysteem
- LED verlichte waterval
- 1 massagepomp van 2,5 pk

STROOMVOORZIENING B

Zie blz. 66 & 67 voor meer informatie.

Specificaties

Aantal personen: 5
Afmeting: 228 x 228 x 89 cm
Kuip: Aristech (USA)
Leeg gewicht: Ongeveer 400kg
Vol gewicht: Ongeveer 1660kg
Totaal aantal jets: 66 stuks
Hoofdkussens: 3 stuks

Stroom: 1 x 230V 25 amp. C óf 2 x 230V 20 amp. C óf 3 x 230V 20 amp. C
Besturing: Balboa (USA)
Verwarmingselement: 3kW
Circulatiepomp: 250W
Airblower pomp: 700W
Massagepomp 1: 3 pk

Massagepomp 2: 3 pk
Air regulators: 4 stuks
Filter systeem: Dubbele filter
Frame: Pressured treated wood
Cabinet: Kunststof - onderhoudsvrij
Isolatie: HD Foam
Bodem: BDS

De perfecte oplossing voor **boven uw spa**

Lammellen overkappingen in diverse afmetingen

Door het plaatsen van een jacuzzi overkapping geniet u het hele jaar door van uw jacuzzi. De overkapping beschermt u niet alleen tegen regen op een stormachtige dag, maar ook tegen de felle zomerzon. De jacuzzi overkapping van Bubbelkoning is multifunctioneel en heeft een moderne uitstraling.

Verkrijgbaar in de volgende afmetingen:
300 x 300 cm
300 x 400 cm
360 x 360 cm
300 x 600 cm

Ontdek de Fox Spa's

Fox Spa's

- Toppunt van luxe
- Boordevol luxe gadgets
- Ongekend veel massagejets
- Het beste op alle fronten

Exclusief bij Bubbelkoning: Fox Spa's

Op de volgende pagina's vindt u de modellen van Fox Spa's. Bubbelkoning is exclusief dealer van dit luxe spa merk. Deze spa's zijn 'het neusje van de zalm' en brengen de spa beleving naar een ongekend hoog niveau. Door iedere spa boordevol luxe gadgets te stoppen, behoren de spa's van Fox Spa's tot de meest luxe die er te vinden zijn!

Een greep uit de luxe snufjes van Fox Spa? Een uniek filter systeem, HD foam (high density foam), touchscreen bediening, bluetooth met audiostreaming, Aquatec sound system, perfecte hydromassage met extra massagepomp, optimale isolatie, LED verlichting in de waterval, jets, fonteintjes en meer; Fox Spa's heeft het allemaal. En al deze luxe zit standaard in ieder model. Vraag naar Fox Spa's in één van onze showrooms. Onze specialisten kunnen u er alles over vertellen.

FOX SPAS

The next level

in spa experience

Talloze luxe gadgets standaard in een Fox Spa

Touchscreen bediening

Met het allernieuwste touchscreen van Balboa wordt het bedienen van uw spa kinderspel. Het menu heeft een overzichtelijke en kleurrijke interface zodat u alle functies van uw spa eenvoudig kunt instellen. Van het instellen van de filtercyclus tot het bedienen van de pomp, alles is snel en gemakkelijk terug te vinden.

Dankzij bluetooth en WiFi staat uw spa ook in verbinding met uw telefoon of tablet. U kunt daardoor uw spa op afstand bedienen en ook uw favoriete muziek streamen. Het touchscreen is speciaal ontwikkeld om bediend te kunnen worden met vochtige handen, zodat u hem ook vanuit de spa goed kunt bedienen.

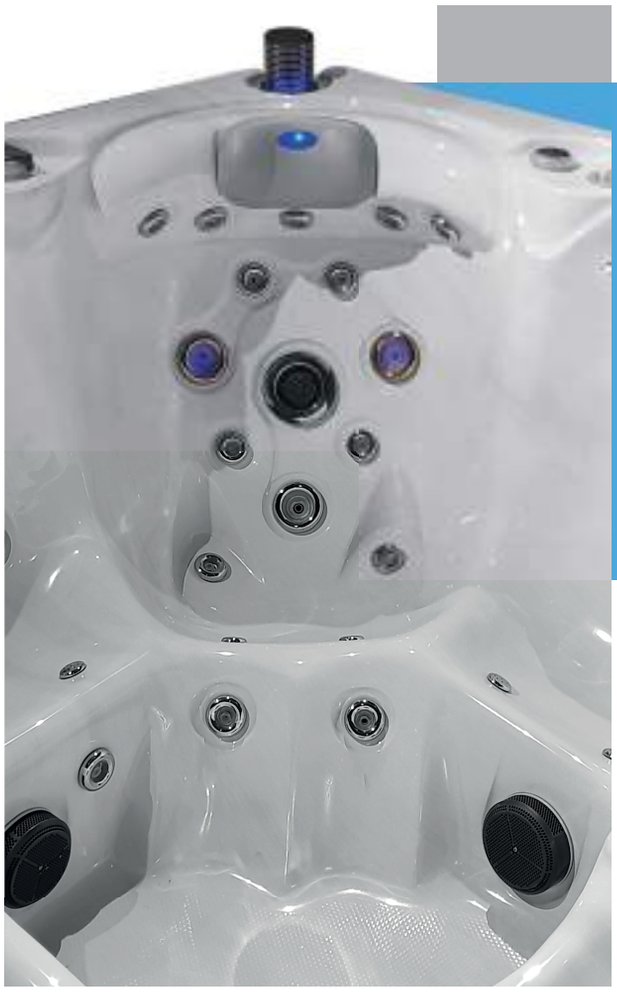

Perfecte hydromassage

Iedere zetel in een Fox Spa is zeer royaal voorzien van luxe LED verlichte RVS massage jets. Deze complete massage inrichting zorgt voor een krachtige en volledige massage van het lichaam. Veel jets in de zetels betekent dat er veel achterliggende kracht nodig is van de massagepompen. Om deze reden zit er standaard in iedere Fox Spa een extra massagepomp. Dankzij deze extra kracht lukt het eenvoudig om met talloze massagejets overal de juiste krachtige massage te kunnen geven. Een Fox Spa zorgt voor een perfecte hydromassage én het is een lust voor het oog dankzij de diverse LED verlichte jets.

Uniek filtersysteem

Dankzij een nieuw ontwikkeld filtersysteem wordt het water van uw spa optimaal gefilterd. De open skimmers zorgen voor een perfecte toestroom van het water waardoor het filterproces sneller en soepeler verloopt. Dankzij de ingedraaide filterschoepen onstaat er een watervortex in de aanzuiging wat zorgt voor een extra snelle watertoevoer naar de filter. Het water wordt dan sneller gefilterd, wat zorgt voor schoner water. Een goede filtercapaciteit is belangrijk om uw water schoon en fris te houden.

De filters zijn eenvoudig te verwisselen zonder dat u iets open hoeft te maken of los moet schroeven. Kortom: de unieke Fox filtertechniek zorgt voor een snel, zorgvuldig filterproces en is eenvoudig in gebruik.

Hightech geluidssysteem

Het genieten van eigen muziek in uw spa wordt door Fox Spa tot een nieuw niveau gebracht. De 4 full range 60 Watt waterbestendige speakers zorgen voor een sublieme geluidskwaliteit van volle lage bassen tot kristal heldere hoge tonen. Om nog meer gevoel over te kunnen brengen beschikt het geluidssysteem standaard over een versterker voor extra power en een subwoofer voor die echte lage tonen die alleen maar te voelen zijn. Het geheel zorgt voor een ongeëvenaarde geluidservaring in uw spa.

Dankzij de bluetooth verbinding kunt u eenvoudig muziek vanaf uw telefoon of tablet streamen en afspelen op het geluidssysteem. Al uw favoriete muziek is dus eenvoudig en draadloos af te spelen.

Zuinig in energieverbruik

Dankzij de HD foam (high density foam) zijn alle Fox Spa's optimaal geïsoleerd. De speciaal ontwikkelde double density foam isoleert dankzij de dubbele dichtheid beter dan normale foam. Alle ruimte aan de binnezijde van de spa die niet gebruikt wordt door pompen of techniek, is opgevuld met deze speciale foam. De volledige isolatie zorgt voor een minimaal warmteverlies. Ook zijn de panelen voorzien van een extra dikke isolatielaag zodat alle warmte in de spa blijft. Alle Fox Spa's zijn energiezuinig en zeer vriendelijk voor uw energierekening.

Fox Essence

1 zitplaats

2 ligplaatsen

160 x 213 x 87 cm

66 massage jets (12 LED)

Schouder/nek massage

STROOMVOORZIENING D

Zie blz. 66 & 67 voor meer informatie.

Highlights

- Balboa touchscreen
- LED verlichting instelbaar in verschillende kleuren
- Bluetooth muzieksysteem met subwoofer en versterker
- 4 full range 60 Watt speakers
- LED verlichte cornerlights
- 2 massagepompen van 2 pK

- Leeg gewicht: 320 kg
- Vol gewicht: +/- 1130 kg
- Extra dikke thermocover
- Krachtig verwarmingselement
- Energiezuinige circulatiepomp
- Onderwater LED verlichting
- Airblower met 10 airjets
- Ozon desinfectie systeem
- Aromatherapie systeem
- 2 LED verlichte watervallen
- 12 LED jets
- 2 LED verlichte bekerhouders
- HD foam (high density foam)
- Uniek Fox filter system
- Dichte ABS kunststof bodem

Fox Vision

5 zitplaatsen

1 ligplaats

200 x 200 x 89 cm

81 massage jets (12 LED)

Schouder/nek massage

STROOMVOORZIENING D

Zie blz. 66 & 67 voor meer informatie.

Highlights

- Balboa touchscreen
- LED verlichting instelbaar in verschillende kleuren
- Bluetooth muzieksysteem met subwoofer en versterker
- 4 full range 60 Watt speakers
- LED verlichte cornerlights
- 2 massagepompen van 2,5 pK

- Leeg gewicht: 350 kg
- Vol gewicht: +/- 1500 kg
- Extra dikke thermocover
- Krachtig verwarmingselement
- Energiezuinige circulatiepomp
- Onderwater LED verlichting
- Airblower met 12 airjets
- Ozon desinfectie systeem
- Aromatherapie systeem
- 2 LED verlichte watervallen
- 12 LED jets
- 2 LED verlichte bekerhouders
- LED verlichte handgreep
- HD foam (high density foam)
- Uniek Fox filter system
- Dichte ABS kunststof bodem

Fox Mystic

3 zitplaatsen

2 ligplaatsen

200 x 200 x 90 cm

74 massage jets (12 LED)

Schouder/nek massage

STROOMVOORZIENING D

Zie blz. 66 & 67 voor meer informatie.

Highlights

- Balboa touchscreen
- LED verlichting instelbaar in verschillende kleuren
- Bluetooth muzieksysteem met subwoofer en versterker
- 4 full range 60 Watt speakers
- LED verlichte cornerlights
- 2 massagepompen van 2,5 pK

- Leeg gewicht: 350 kg
- Vol gewicht: +/- 1500 kg
- Extra dikke thermocover
- Krachtig verwarmingselement
- Energiezuinige circulatiepomp
- Onderwater LED verlichting
- Airblower met 12 airjets
- Ozon desinfectie systeem
- Aromatherapie systeem
- 2 LED verlichte watervallen
- 12 LED jets
- 2 LED verlichte bekerhouders
- 2 LED verlichte handgrepen
- HD foam (high density foam)
- Uniek Fox filter system
- Dichte ABS kunststof bodem

Fox Prisma

3 zitplaatsen

2 ligplaatsen

215 x 215 x 93 cm

83 massage jets (12 LED)

Schouder/nek massage

STROOMVOORZIENING D

Zie blz. 66 & 67 voor meer informatie.

Highlights

- Balboa touchscreen
- LED verlichting instelbaar in verschillende kleuren
- Bluetooth muzieksysteem met subwoofer en versterker
- 4 full range 60 Watt speakers
- LED verlichte cornerlights
- 2 massagepompen van 3 pK

- Leeg gewicht: 360 kg
- Vol gewicht: +/- 1610 kg
- Extra dikke thermocover
- Krachtig verwarmingselement
- Energiezuinige circulatiepomp
- Onderwater LED verlichting
- Airblower met 14 airjets
- Ozon desinfectie systeem
- Aromatherapie systeem
- 2 LED verlichte watervallen
- 12 LED jets
- 1 LED verlichte bekerhouder
- 2 LED verlichte fonteinen
- 2 LED verlichte handgrepen
- HD foam (high density foam)
- Uniek Fox filter system
- Dichte ABS kunststof bodem

Fox Cosmos

6 zitplaatsen

228 Ø x 90 cm

69 massage jets (12 LED)

Schouder/nek massage

STROOMVOORZIENING D

Zie blz. 66 & 67 voor meer informatie.

Highlights

- Balboa touchscreen
- LED verlichting instelbaar in verschillende kleuren
- Bluetooth muzieksysteem met subwoofer en versterker
- 4 full range 60 Watt speakers
- LED verlichte cornerlights
- 3 massagepompen van 2,5 pK

- Leeg gewicht: 450 kg
- Vol gewicht: +/- 1770 kg
- Extra dikke thermocover
- Krachtig verwarmingselement
- Energiezuinige circulatiepomp
- Onderwater LED verlichting
- Airblower met 12 airjets
- Ozon desinfectie systeem
- Aromatherapie systeem
- 2 LED verlichte watervallen
- 12 LED jets
- 2 LED verlichte bekerhouders
- 2 LED verlichte fonteinen
- HD foam (high density foam)
- Uniek Fox filter system
- Dichte ABS kunststof bodem

Fox Dream

5 zitplaatsen

1 ligplaats

228 x 228 x 93,5 cm

95 massage jets (12 LED)

Schouder/nek massage

STROOMVOORZIENING E

Zie blz. 66 & 67 voor meer informatie.

Highlights

- Balboa touchscreen
- LED verlichting instelbaar in verschillende kleuren
- Bluetooth muzieksysteem met subwoofer en versterker
- 4 full range 60 Watt speakers
- LED verlichte cornerlights
- 3 massagepompen van 2,5 pK

- Leeg gewicht: 450 kg
- Vol gewicht: +/- 2250 kg
- Extra dikke thermocover
- Krachtig verwarmingselement
- Energiezuinige circulatiepomp
- Onderwater LED verlichting
- Airblower met 12 airjets
- Ozon desinfectie systeem
- Aromatherapie systeem
- 2 LED verlichte watervallen
- 12 LED jets
- 2 LED verlichte bekerhouders
- 2 LED verlichte fonteinen
- LED verlichte handgreep
- HD foam (high density foam)
- Uniek Fox filter system
- Dichte ABS kunststof bodem

Fox Eternal

3 zitplaatsen

2 ligplaatsen

228 x 228 x 92 cm

105 massage jets (12 LED)

Schouder/nek massage

STROOMVOORZIENING E

Zie blz. 66 & 67 voor meer informatie.

Highlights

- Balboa touchscreen
- LED verlichting instelbaar in verschillende kleuren
- Bluetooth muzieksysteem met subwoofer en versterker
- 4 full range 60 Watt speakers
- LED verlichte cornerlights
- 3 massagepompen van 2,5 pK

- Leeg gewicht: 450 kg
- Vol gewicht: +/- 2250 kg
- Extra dikke thermocover
- Krachtig verwarmingselement
- Energiezuinige circulatiepomp
- Onderwater LED verlichting
- Airblower met 14 airjets
- Ozon desinfectie systeem
- Aromatherapie systeem
- 2 LED verlichte watervallen
- 12 LED jets
- 2 LED verlichte bekerhouders
- 2 LED verlichte fonteinen
- 2 LED verlichte handgrepen
- HD foam (high density foam)
- Uniek Fox filter system
- Dichte ABS kunststof bodem

Fox Vortex

4 zitplaatsen

2 ligplaatsen

228 x 228 x 93,5 cm

104 massage jets (12 LED)

Schouder/nek massage

STROOMVOORZIENING E

Zie blz. 66 & 67 voor meer informatie.

Highlights

- Balboa touchscreen
- LED verlichting instelbaar in verschillende kleuren
- Bluetooth muzieksysteem met subwoofer en versterker
- 4 full range 60 Watt speakers
- LED verlichte cornerlights
- 3 massagepompen van 2x 3,0 en 1x 2,5 pK

- Leeg gewicht: 450 kg
- Vol gewicht: +/- 2250 kg
- Extra dikke thermocover
- Krachtig verwarmingselement
- Energiezuinige circulatiepomp
- Onderwater LED verlichting
- Airblower met 14 airjets
- Ozon desinfectie systeem
- Aromatherapie systeem
- 2 LED verlichte watervallen
- 12 LED jets
- 2 LED verlichte bekerhouders
- 2 LED verlichte fonteinen
- LED verlichte handgreep
- HD foam (high density foam)
- Uniek Fox filter system
- Dichte ABS kunststof bodem

Fox Eclipse

3 zitplaatsen

2 ligplaatsen

240 x 240 x 96 cm

104 massage jets (12 LED)

Schouder/nek massage

STROOMVOORZIENING E

Zie blz. 66 & 67 voor meer informatie.

Highlights

- Balboa touchscreen
- LED verlichting instelbaar in verschillende kleuren
- Bluetooth muzieksysteem met subwoofer en versterker
- 4 full range 60 Watt speakers
- LED verlichte cornerlights
- 3 massagepompen van 3,0 pK

- Leeg gewicht: 510 kg
- Vol gewicht: +/- 2300 kg
- Extra dikke thermocover
- Krachtig verwarmingselement
- Energiezuinige circulatiepomp
- Onderwater LED verlichting
- Airblower met 14 airjets
- Ozon desinfectie systeem
- Aromatherapie systeem
- 2 LED verlichte watervallen
- 12 LED jets
- 2 LED verlichte bekerhouders
- 2 LED verlichte fonteinen
- 2 LED verlichte handgrepen
- HD foam (high density foam)
- Uniek Fox filter system
- Dichte ABS kunststof bodem

Ontdek de Enjoy Spa's

Enjoy Spa's

- Eenvoudig vormgegeven
- Super voordelig
- Uitstekende kwaliteit
- Plug & Play (230V)

Enjoy Spa's

Veel voor weinig, dat is de kern van de Enjoy spa's. Hoewel de modellen meestal een bescheiden aantal massagejets hebben en wat eenvoudiger zijn vormgegeven, blijft het een heerlijk luxe ervaring. Het pluspunt is de standaard lage prijs. Goedkoper vindt u geen spa van dezelfde top kwaliteit! Daar komt bij dat ze (op één model na) eenvoudig zijn aan te sluiten op 230V. U hoeft niet na te denken over groepen vrijmaken, krachtstroom aanleggen of kabels trekken naar de spa. Gewoon eenvoudig met de stekker in het stopcontact!

Enjoy M1

PLUG & PLAY

3 personen

2 zitplaatsen

1 ligplaats

25 jets

150 x 200 x 80 cm

Specificaties

Enjoy M1

Extra dikke thermocover
Ozon desinfectie systeem
1 massage pomp
Onderwater verlichting
Luxe RVS jets (BDS of HRS)
Plug & Play (werkt met 230 V stekker)

Optioneel (niet inbegrepen)

Opstap trapje

Enjoy M2

PLUG & PLAY

4 personen

4 zitplaatsen

34 jets

160 x 212 x 85 cm

Specificaties

Enjoy M2

Opstap trapje

Extra dikke thermocover

Ozon desinfectie systeem

1 massage pomp

Onderwater verlichting

Luxe RVS jets (BDS of HRS)

Plug & Play (werkt met 230 V stekker)

Enjoy M3

PLUG & PLAY

6 personen

5 zitplaatsen

1 ligplaats

35 jets

200 x 200 x 85 cm

Specificaties

Enjoy M3

Opstap trapje

Extra dikke thermocover

Ozon desinfectie systeem

1 massage pomp

Onderwater verlichting

Luxe RVS jets (BDS of HRS)

Plug & Play (werkt met 230 V stekker)

Enjoy M4

PLUG & PLAY

5 personen

3 zitplaatsen

2 ligplaatsen

47 jets

200 x 200 x 85 cm

Specificaties

Enjoy M4

Opstap trapje

Extra dikke thermocover

Ozon desinfectie systeem

1 massage pomp

Onderwater verlichting

Luxe RVS jets (BDS of HRS)

Plug & Play (werkt met 230 V stekker)

Enjoy M5

5 personen

4 zitplaatsen

1 ligplaats

57 jets

228 x 228 x 90 cm

Specificaties

Enjoy M5

Opstap trapje

Extra dikke thermocover

Ozon desinfectie systeem

2 massage pompen

Onderwater verlichting

Luxe RVS jets (BDS of HRS)

Dit is geen Plug & Play model

Zwemspa's van Bubbelkoning

Zwemspa's

Zwemspa's bieden tal van voordelen ten opzichte van traditionele zwembaden. Ze combineren namelijk de voordelen van een zwembad en een spa.

Met een zwemspa kunt u heerlijk ontspannen en genieten van een massage dankzij de aanwezige massagestralen. De massagejets zorgen voor een diepgaande massage, terwijl de luchtjets de bekende bubbels creëren.

Daarnaast kunt u er ook voor kiezen om intensiever te trainen door tegen de krachtige waterstralen van de waterstroominstallatie in te zwemmen.

Met de waterstroominstallatie kunt u zelfs een complete workout uitvoeren en de sterkte van de waterstroom naar wens aanpassen. Het is dan ook geen verrassing dat zwemspa's zeer geliefd zijn bij zowel amateur- als professionele sporters.

Voordelen van een zwemspa

Een zwemspa neemt in vergelijking met een traditioneel zwembad weinig ruimte in beslag. Met afmetingen variërend van 4 tot 8,5 meter lang en 2 tot 3 meter breed past een zwemspa vrijwel in elke tuin.

Een veelvoorkomende keuze is om de zwemspa in de grond in te bouwen, waardoor er geen vergunning van de gemeente nodig is, in tegenstelling tot bij zwembaden.

Zwemspa's zijn aanzienlijk energiezuiniger dan traditionele zwembaden. Doordat een zwemspa minder water nodig heeft, is het gemakkelijker te verwarmen. Bovendien draagt de meegeleverde zwemspa cover bij aan energiebesparing, doordat warmteverlies wordt tegengegaan. Daarnaast houdt de cover het water schoon en bevordert het de veiligheid.

Een bijkomend voordeel van een zwemspa is dat deze kan worden meegenomen bij verhuizing, wat bij een traditioneel zwembad in de tuin lastiger is.

Standaard bij een Zwemspa

- Extra dikke thermocover
- Opstap trapje
- Aromatherapie systeem
- Ozon desinfectie systeem
- Verlichte watervallen
- RGB LED verlichting
- Luxe RVS jets
- Bluetooth muzieksysteem
- 2 waterbestendige speakers
- Gegalvaniseerd stalen frame

Ontdek de verschillende modellen

Perth Zwemspa

0 zitplaatsen
4 jets
0 ligplaatsen
449 x 226 x 135 cm

Darwin Zwemspa

1 zitplaats
12 jets
0 ligplaatsen
379 x 228 x 136 cm

Adelaide Zwemspa

5 zitplaatsen
39 jets
0 ligplaatsen
390 x 228 x 137 cm

Caberra Zwemspa

0 zitplaatsen
14 jets
0 ligplaatsen
449 x 226 x 153 cm

Hobart Zwemspa

3 zitplaatsen
45 jets
0 ligplaatsen
409 x 228 x 137 cm

Sydney Zwemspa

4 zitplaatsen
52 jets
0 ligplaatsen
421 x 228 x 137 cm

Brisbane Zwemspa

5 zitplaatsen
73 jets
1 ligplaats
500 x 228 x 137 cm

Melbourne Zwemspa

5 zitplaatsen
77 jets
1 ligplaats
594 x 228 x 137 cm

Zie blz. 66 & 67 voor meer informatie.

Gold Coast Zwemspa

3 zitplaatsen
50 jets
1 ligplaats
548 x 228 x 138 cm

Victoria Zwemspa

5 zitplaatsen
58 jets
1 ligplaats
594 x 228 x 153 cm

Sunshine Coas Zwemspa

5 zitplaatsen
65 jets
1 ligplaats
594 x 228 x 153 cm

Cairns Zwemspa

7 zitplaatsen
96 jets
2 ligplaatsen
594 x 228 x 138 cm

Byron Bay Zwemspa

1 zitplaats
69 jets
3 ligplaatsen
584 x 228 x 138 cm

Broome Zwemspa

0 zitplaatsen
24 jets
1 ligplaats
594 x 228 x 153 cm

Margaret River Zwemspa

3 zitplaatsen
76 jets
2 ligplaatsen
816 x 228 x 156 cm

Australia Zwemspa

5 zitplaatsen
113 jets
3 ligplaatsen
855 x 228 x 154 cm

STROOMVOORZIENING

Welke stroomvoorziening is noodzakelijk?

Met spa's van verschillende merken in diverse maten en uitvoeringen zijn er ook verschillende manieren van aansluiten. Op elke spa-model pagina vindt u een stroomvoorzieningslabel. Hieronder leest u welke stroomvoorziening moet worden voorzien per label.

Voor een correcte aansluiting van de spa vragen wij vriendelijk om een kabel met een extra lengte van 5 meter te voorzien op de locatie waar de spa geplaatst zal worden. Let op: deze kabel mag niet onder het oppervlak van de spa uitkomen.

STROOMVOORZIENING A

1 x 230 volt C20 AMP (karakteristiek): 1x fase, 1x nul en aarde
Verwarming schakelt uit wanneer de pompen aan staan
Kabeldikte: 2,5 mm² (G3 x 2,5 mm²)
MOET ACHTER AARDLEK (DIFFERENTIEEL)

2 x 230 volt C16 AMP (karakteristiek): 2x fase, 2x nul en aarde
Verwarming blijft verwarmen als de pompen aan staan
Kabeldikte: 2,5 mm² (G5 x 2,5 mm²)
MOET ACHTER 1 AARDLEK (DIFFERENTIEEL)

STROOMVOORZIENING B

1 x 230 volt C20 AMP (karakteristiek): 1x fase, 1x nul en aarde
Verwarming schakelt uit wanneer de pompen aan staan
Kabeldikte: 2,5 mm² (G3 x 2,5 mm²)
MOET ACHTER AARDLEK (DIFFERENTIEEL)

2 x 230 volt C20 AMP (karakteristiek): 2x fase, 2x nul en aarde
Verwarming blijft verwarmen als de pompen aan staan
Kabeldikte: 2,5 mm² (G5 x 2,5 mm²)
MOET ACHTER 1 AARDLEK (DIFFERENTIEEL)

400 volt C20 AMP (karakteristiek): 3x fase, 1x nul en aarde
400 volt is krachtstroom / drijfkracht (Let op: aardlek/differentieel moet 0,03/0,30 m AMP zijn!)
Verwarming blijft verwarmen als de pompen aan staan
Kabeldikte: 2,5 mm² (G5 x 2,5 mm²)
MOET ACHTER AARDLEK (DIFFERENTIEEL)

STROOMVOORZIENING C

Zwemspa

400 volt C20 AMP (karakteristiek): 3x fase, 1x nul en aarde
400 volt is krachtstroom / drijfkracht (Let op: aardlek/differentieel moet 0,03/0,30 m AMP zijn!)
Verwarming blijft verwarmen als de pompen aan staan
Kabeldikte: 2,5 mm² (G5 x 2,5 mm²)
MOET ACHTER AARDLEK (DIFFERENTIEEL)

Spa gedeelte (Enkel voor zwemspa's met gesloten spa gedeelte)

400 volt C16 AMP (karakteristiek): 3x fase, 1x nul en aarde
400 volt is krachtstroom / drijfkracht (Let op: aardlek/differentieel moet 0,03/0,30 m AMP zijn!)
Verwarming blijft verwarmen als de pompen aan staan
Kabeldikte: 2,5 mm² (G5 x 2,5 mm²)
MOET ACHTER AARDLEK (DIFFERENTIEEL)

STROOMVOORZIENING D

400 volt C20 AMP (karakteristiek): 3x fase, 1x nul en aarde
400 volt is krachtstroom / drijfkracht (Let op: aardlek/differentieel moet 0,03/0,30 m AMP zijn!)
Verwarming blijft verwarmen als de pompen aan staan
Kabeldikte: 2,5 mm² (G5 x 2,5 mm²)
MOET ACHTER AARDLEK (DIFFERENTIEEL)

2 x 230 volt C20 AMP (karakteristiek): 2x fase, 2x nul en aarde
Verwarming blijft verwarmen als de pompen aan staan
Kabeldikte: 2,5 mm² (G5 x 2,5 mm²)
MOET ACHTER 1 AARDLEK (DIFFERENTIEEL)

STROOMVOORZIENING E

400 volt C20 AMP (karakteristiek): 3x fase, 1x nul en aarde
400 volt is krachtstroom / drijfkracht (Let op: aardlek/differentieel moet 0,03/0,30 m AMP zijn!)
Verwarming blijft verwarmen als de pompen aan staan
Kabeldikte: 2,5 mm² (G5 x 2,5 mm²)
MOET ACHTER AARDLEK (DIFFERENTIEEL)

1 x 230 volt C32 AMP (karakteristiek): 1x fase, 1x nul en aarde
(Verwarming schakelt uit als de pompen aan staan)
Kabeldikte: 6,0 mm² (G3 x 6,0 mm²)
MOET ACHTER 1 AARDLEK (DIFFERENTIEEL)

PLUG & PLAY

Spa modellen met het 'Plug & Play' embleem kunnen worden aangesloten op een geaard stopcontact.

Laat uw stroomvoorziening altijd aanleggen en/of controleren door een erkend elektricien.

Waterbehandeling

Het water van een spa voelt het fijnste aan als de temperatuur van het water gelijk is aan de temperatuur van ons lichaam. Meestal ligt dit rond de 37 graden. Helaas zijn wij niet de enige die deze temperatuur aangenaam vinden. Bacteriën gedijen in deze vochtige en warme omstandigheden erg goed. Er zijn zowel goede als slechte bacteriën en van deze laatste groep willen we er natuurlijk zo min mogelijk in het water hebben. Vandaar dat reiniging en onderhoud van het water erg belangrijk is. Onze spa's werken gelukkig al een handje mee.

In iedere spa van Bubbelkoning zit een zogenaamde ozonator. Dit is een klein pompje dat met behulp van een Chip ozon aanmaakt. Ozon doodt bacteriën, en de in onze spa's gebruikte ozonator zorgt voor 85% van de reiniging van het water. Om deze reden is er in onze spa's veel minder chloor nodig dan in andere spa's. Om het water altijd fris en kristalhelder te houden is 100% reiniging nodig. In feite zijn er twee manieren om het water te behandelen: traditioneel met chloor en teststrips of eenvoudig met Easywater Total Care.

Behandeling met chloor

Als u het water behandeld met chloor, gebruikt u het chloor om alle bacteriën te verwijderen. Gecombineerd met pH, alkalinity, calcium en teststrips zorgt u voor het correcte wateronderhoud

Als u chloor toevoegt aan het water, stijgt de pH-waarde. Het is van groot belang dat u zorgt dat de pH-waarde neutraal blijft.

Onderhoudsschema

- Wekelijks pH-waarde meten met een teststripje en bijsturen met 'pH-plus' of 'pH-minus' totdat het water pH-neutraal is
- Wekelijks 1 dopje 'Alkalinity Increaser' toevoegen
- Wekelijks 2 dopjes 'Calcium Booster' toevoegen
- Iedere 3 dagen een chloortablet toevoegen
- Na intensief gebruik een afgestreken eetlepel chloor-granulaat toevoegen

Chloorpakket 1 jaar

2 x Chloortabletten (1 kg)
2 x Chloorgranulaat (1 kg)
1 x pH-plus (1 kg)
1 x pH-minus (1 kg)
2 x Teststrips
1 x Alkalinity Increaser (1l)
1 x Calcium Booster (1l)

Waarom moeilijk doen als het makkelijk kan?

EASYWATER

Behandeling met Easywater Total Care

Naast diverse waterbehandelingsproducten biedt Easywater nu ook een volledige spabehandeling aan, genaamd Total Care.

Bacteriën hebben een vast oppervlak nodig om aan te hechten, alleen dan kunnen deze bacteriën zich vermenigvuldigen. Total Care brengt een beschermlaag aan op de kuip en het leidingwerk waardoor bacteriën zich niet kunnen hechten en vermenigvuldigen. Total Care pakt het probleem dus aan bij de bron. Daarnaast is het erg eenvoudig in gebruik, super 'easy' dus!

Waarom Total Care?

- Zeer eenvoudig in gebruik
- Pakt het probleem aan bij de bron
- Minimaal gebruik van chloor
- Slechts één maal per week toevoegen
- Volledig geurloos water
- Zacht voor de huid
- Milieu vriendelijk
- Bespaart kostbare tijd op onderhoud
- Het water blijft schoon en helder

Onderhoudsschema

- Voeg wekelijks per 1000 liter water, 100 ml Total Care 1 en 100 ml Total Care 2 toe aan het water
- Doe wekelijks 1 chloortablet in de skimmer of chloordrijver

Easywater pH kit

Easywater komt met een handige pH kit. Per nieuwe vulling van uw spa is het belangrijk dat u de pH waardes in orde brengt en dit wekelijks controleert.
De ideale waardes in uw spa moeten tussen de 7.2 en 7.6 zijn.

Water-Wand filterreiniger

Filter blaster 1000 filterreiniger

Estelle filterreiniger

Afdekcovers, ook geheel op maat

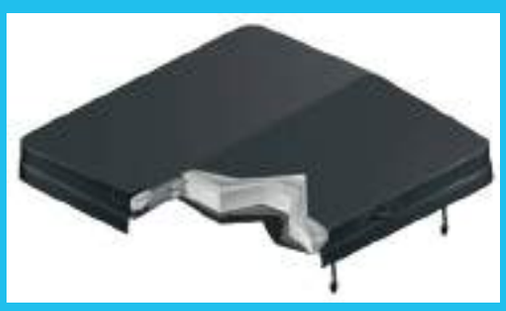

Onze extra dikke thermocovers zorgen ervoor dat er geen warmte onnodig verloren gaat en zoveel mogelijk warmte in het water blijft. In het midden 14 cm dik en aan de rand 10 cm zodat het regenwater er gemakkelijk vanaf loopt. We kunnen deze covers ook geheel op maat laten maken. Kijk voor meer informatie op www.bubbelkoning.nl.

Covermate I

U vindt deze en andere producten in onze webshop

www.bubbelkoning.nl/webshop

Draaibaar dienblad

Handdoekrek

Spa zitkussen

Massager

Covermate III

Coverlifter

Covershelf

Isolatie ondergrond

Bodemzuiger

Instapbeugel

Bewust met energie, dubbel genieten van uw jacuzzi

Het aansluiten van een warmtepomp op je jacuzzi biedt verschillende voordelen;

- Hoge energie besparing t.o.v conventionele verwarming.
- Enorm energiezuinig (max 750w)
- Zeer laag geluids niveau
- via de WiFi app de temperatuur op afstand bedienen.
- Effectief tot buitentemperaturen van -15°c
- Inclusief Bubbelkoning hybride schakeling tussen conventionele en warmtepomp verwarming.

AquaForte 505P Full Inverter 5,5 kW warmtepomp Energie-efficiëntie:

Een warmtepomp maakt gebruik van geavanceerde inverter technologie om warmte uit de omgeving te halen en deze over te brengen naar het water in je jacuzzi in tegenstelling tot conventionele verwarmingssystemen, waardoor je maandelijkse energierekeningen aanzienlijk lager worden.

AquaForte 50SP Full Inverter 5,5 kW warmtepomp

Milieuvriendelijkheid:

Omdat de warmtepomp gebruik maakt van de natuurlijke warmte in de omgeving. vermindert het de behoefte aan fossiele brandstoffen zoals gas of elektriciteit, die bijdragen aan de uitstoot van broeikasgassen en klimaatverandering.

Kostenbesparing:

Hoewel de intitiële investering voor het installeren van een warmtepomp extra kosten met zich meebrengt, kan het op korte termijn aanzienlijke kostenbesparingen opleveren.

Voor meer informatie over het aansluiten van een warmtepomp op een Bubbelkoning spa neem je het beste contact op met een adviseur in de dichtsbijzijnde showroom

Al meer dan 12.000 tevreden klanten!

Onze klanten bevelen ons aan!

Feedback company

Klanttevredenheid staat bij ons hoog in het vaandel. Om er achter te komen hoe onze klanten ons bedrijf en onze service ervaren, is het belangrijk dat te peilen. Daarom maken we gebruik van het onafhankelijke online beoordelingsbureau 'The Feedback Company'. Al onze klanten kunnen hier een beoordeling achterlaten zodat wij weten wat we kunnen verbeteren, en nieuwe klanten kunnen zien hoe we het doen. Transparantie is voor ons van groot belang, het is namelijk de enige manier om eerlijk aan de buitenwereld te laten zien of we het goed doen.

Beoordeling

Hoewel het iedere keer een moment opname is, geven onze klanten ons op dit moment gemiddeld een cijfer van 9,0! Daarbij raadt 100% van onze klanten ons aan! We zijn natuurlijk ontzettend trots op deze cijfers en zullen ons in de toekomst blijven inzetten voor onze klanten om dezelfde of nog betere tevredenheid na te streven.

Bron: https://www.feedbackcompany.com/nl-nl/reviews/bubbelkoning-nl, 11-2018

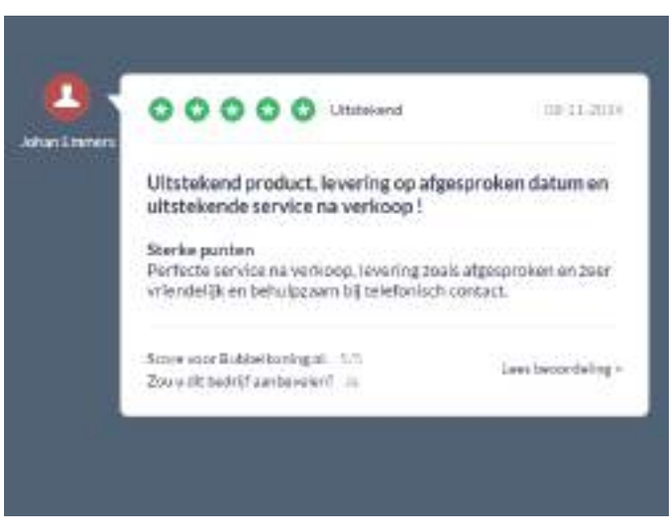

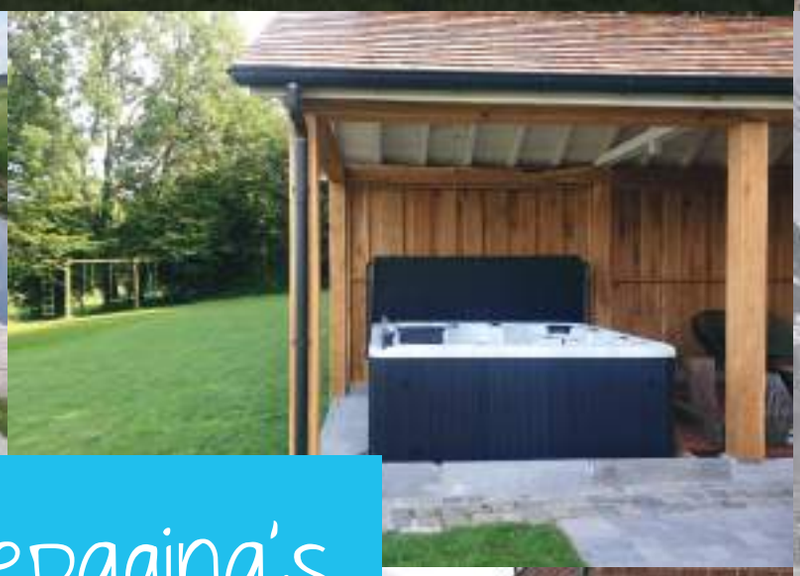

Inspiratiepagina's

Inspiratiepagina's

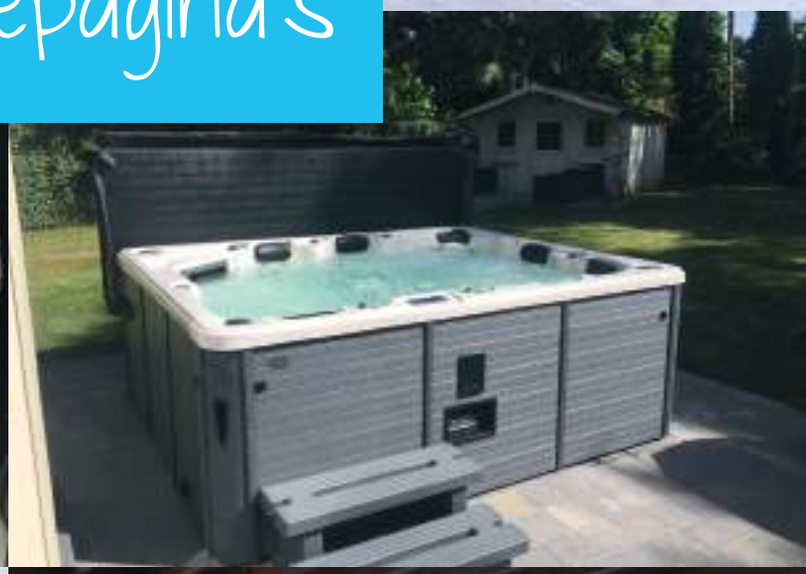

Inspiratiepagina's

Waarom bij Bubbelkoning?

Dagelijks geopend
en dus ook iedere dag telefonisch bereikbaar

Kwaliteit
voor de scherpste prijs

Altijd een
Showroom
bij u in de buurt

De allerbeste
Service
door onze eigen monteurs

Jarenlange
Ervaring
met meer dan 12.000
tevreden klanten

100% laagste
Prijs
garantie

Onze spa specialisten staan voor u klaar!

www.bubbelkoning.nl - www.bubbelkoning.be